建设工程规划许可批后公告

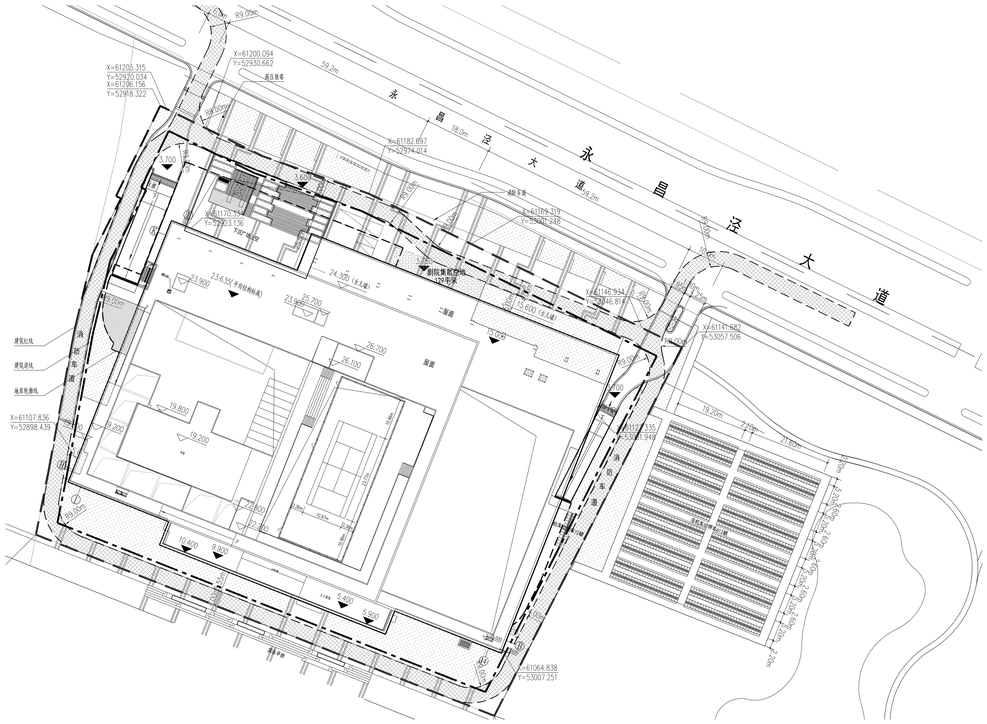

总平面图

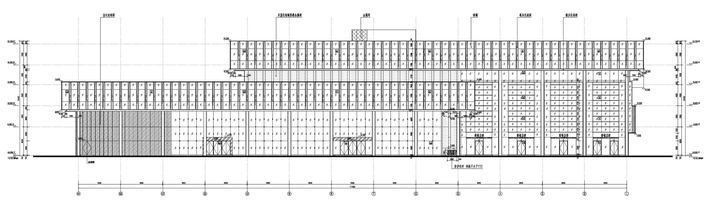

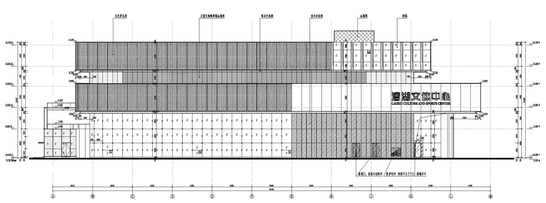

东立面图

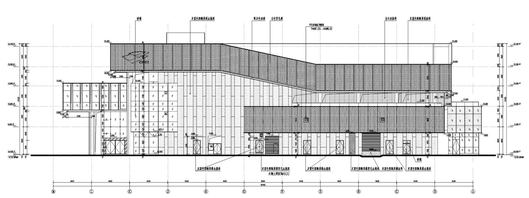

西立面图

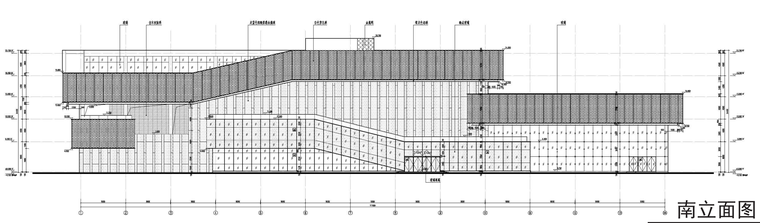

南立面图

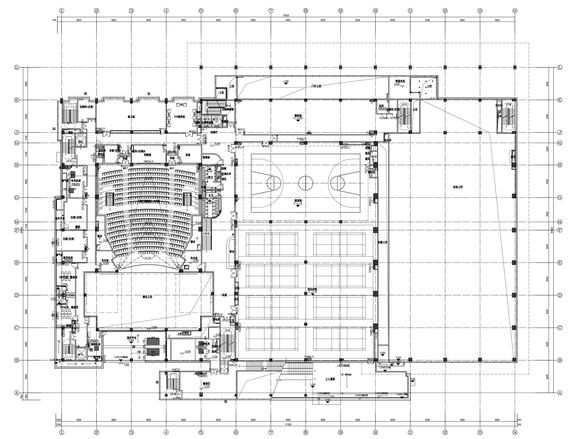

二层平面图

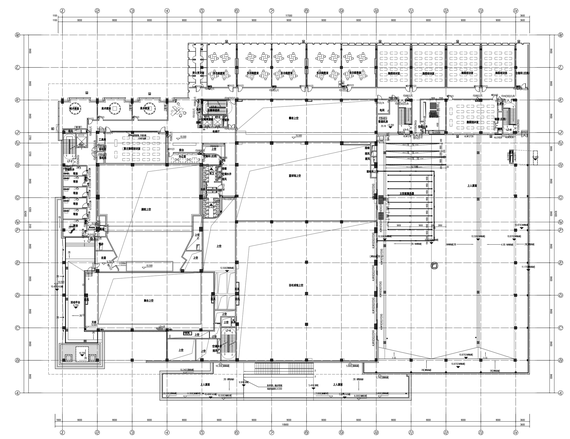

三层平面图

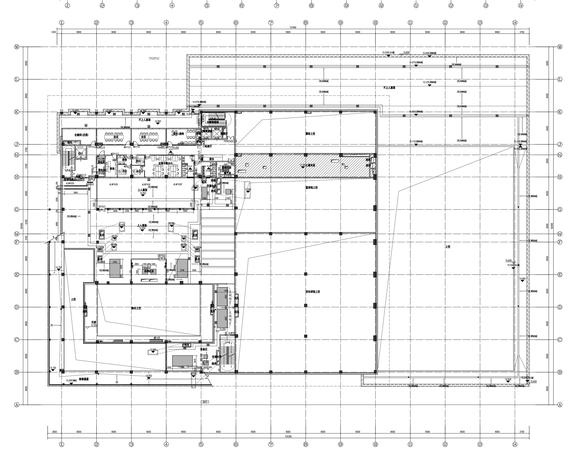

四层平面图

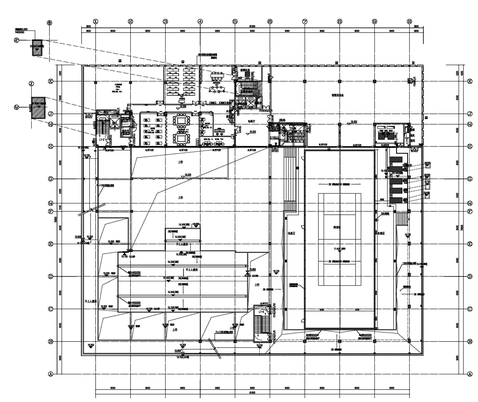

五层平面图

项目名称：SXDK20210008 地块（漕湖综合文体中心，文化 A2、体育 A4）

建设单位：苏州工业园区苏相合作区社会事业局

建设地点：永昌泾大道南，广济北路东

工程概况：本次规划申报内容为漕湖综合文体中心项目主要建设内容包括：漕湖综合文体中心楼

建筑层数：地上 5 层，地下 2 层。

主要规划变更内容为：

一、建筑外立面

1、悬挑部位室外吊顶造型优化。

2、北入口立柱，侧面原清水混凝土改为铝板。

3、东西立面上的 LOGO 和项目名称的字体修改。

4、北立面商铺店招铝板外移。

二、平面功能

1、二层平面图增加一间 VIP 接待室

2、三层平面图挑空区域大小调整。

3、四层平面办公室区域布置调整。

4、五层平面原图书馆改为老年大学教室；屋顶球场原半场篮球 +5 人制足球场改为一片网球场。

本次申报的总建筑面积：37507.58 平方米

其中：计容面积 20242.04 平方米

不计容面积 17265.54 平方米

地上建筑最高层数：5 层

地下层数：2 层

网上公告地址：
http://www.sipac.gov.cn/sxhzq/index.shtml

建设工程规划许可证号码：建字第 320599202200063 号

规划批准时间：2024 年 04 月 18 日

公告时间：2024 年 04 月 23 日 -2024 年 05 月 07 日